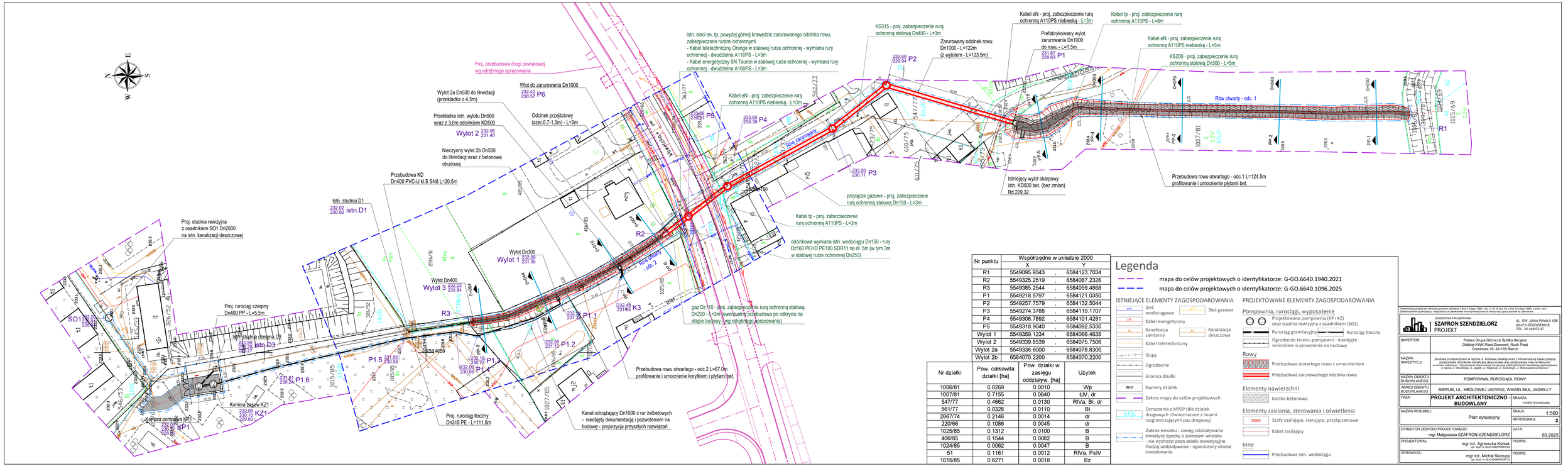

Nr punktu	Współrzędne w układzie 2000	
	X	Y
R1	5549096.9343	6584123.7034
R2	5549325.2519	6584087.2326
R3	5549385.2544	6584059.4868
P1	5549218.5797	6584121.0350
P2	5549257.7579	6584132.5044
P3	5549274.3788	6584119.1707
P4	5549306.7892	6584101.4281
P5	5549318.9040	6584092.5330
Wylot 1	5549359.1234	6584066.4635
Wylot 2	5549339.8539	6584075.7506
Wylot 2a	5549336.6000	6584078.8300
Wylot 2b	6584070.2200	6584070.2200

Nr działki	Pow. całkowita działki [ha]	Pow. działki w zasięgu oddziaływ. [ha]	Użytek
1006/81	0.0269	0.0010	Wp
1007/81	0.7155	0.0640	ŁIV, dr
547/77	0.4662	0.0130	RIVa, Bi, dr
561/77	0.0328	0.0110	Bi
2667/74	0.2146	0.0014	dr
220/66	0.1086	0.0045	dr
1025/85	0.1312	0.0100	B
406/85	0.1544	0.0082	B
1024/85	0.0062	0.0047	B
51	0.1161	0.0012	RIVa, PsIV
1015/85	0.6271	0.0018	Bz

Legenda

- mapa do celów projektowych o identyfikatorze: G-GO.6640.1940.2021
- mapa do celów projektowych o identyfikatorze: G-GO.6640.1096.2025

ISTNIEJĄCE ELEMENTY ZAGOSPODAROWANIA

- Sieć wodociągowa
- Sieć gazowa
- Kabel energetyczny
- Kanalizacja sanitarna
- Kanalizacja deszczowa
- Kabel teletechniczny
- Słupy
- Ogrodzenie
- Granica działki
- Numery działek
- Zakres mapy do celów projektowych
- Oznaczenia z MPZP (dla działek drogowych równoznaczne z liniami rozgraniczającymi pas drogowy)
- Zakres wniosku - zasięg oddziaływania inwestycji zgodny z zakresem wniosku - nie wychodzi poza działki inwestycyjne. Rodzaj oddziaływania - ograniczony obszar inwestowania.

PROJEKTOWANE ELEMENTY ZAGOSPODAROWANIA

Pompownia, rurociągi, wyposażenie

- Projektowana pompownia (KP i KZ) oraz studnia rewizyjna z osadnikiem (SO1)
- Rurociąg grawitacyjny
- Rurociąg tłoczny
- Ogrodzenie terenu pompowni - nieobjęte wnioskiem o pozwolenie na budowę

Rowy

- Przebudowa otwartego rowu z umocnieniem
- Przebudowa zarurowanego odcinka rowu

Elementy nawierzchni

- Kostka betonowa

Elementy zasilania, sterowania i oświetlenia

- Szafy zasilające, sterujące, przyłączeniowe
- Kabel zasilający

Inne

- Przebudowa istn. wodociągu

Projektowany projekt jest chroniony prawem autorskim z dnia 4 lutego 1994r. (Dz. U. Nr 24 poz. 83 z dnia 23 lutego 1994r. z późn. zm.) Jakiekolwiek ingerencje, odszytowi lub jakiekolwiek inne wykorzystanie do dzieła lub jego części wymaga zgody projektanta.

JEDNOSTKA PROJEKTOWA
SZAFRON SZENDZIELORZ PROJEKT
UL. ŚW. JANA PAWŁA 43B
43-215 STUDZIENICE
TEL. 32 449 02 47

INWESTOR:	Polska Grupa Górnicza Spółka Akcyjna Oddział KWK Piast-Ziemowit, Ruch Piast Grantowa 16, 43-155 Bierun
NAZWA INWESTYCJI:	„Budowa przepompowni w rejonie ul. Królowej Jadwigi wraz z infrastrukturą towarzyszącą, przebudowa odcinkowa kanalizacji deszczowej oraz przebudowa rowu w Bieruniu" w ramach zadania: „Budowa przepompowni w rejonie ul. Królowej Jadwigi w Bieruniu" w rejonie ul. Piwowickiej, ul. Jagiełły, ul. Wojtyrowej, ul. Dzielnicowej, ul. Wawelowej w Bieruniu"
NAZWA OBIEKTU BUDOWLANEGO:	POMPOWNIA, RUROCIĄGI, ROWY
ADRES OBIEKTU BUDOWLANEGO:	BIERUŃ, UL. KRÓLOWEJ JADWIGI, WAWELSKA, JAGIEŁŁY
FAZA:	**PROJEKT ARCHITEKTONICZNO - BUDOWLANY**
BRANŻA:	HYDROTECHNICZNA
NAZWA RYSUNKU:	Plan sytuacyjny
SKALA:	1:500
NR RYSUNKU:	2
DYREKTOR ZESPOŁU PROJEKTOWEGO:	mgr Małgorzata SZAFRON-SZENDZIELORZ
DATA:	03.2025
PROJEKTOWAŁ:	mgr inż. Agnieszka Kubiak upr. bud. nr SLK/0238/POOK/12
PODPIS:	
SPRAWDZIŁ:	mgr inż. Michał Skorupa upr. bud. nr SLK/0238/POOK/12
PODPIS:	